

WISENET

FULL HD 영상 보안 시스템
간편 설명서

문제 해결

영상 손실이 발생하는 경우, 모든 케이블이 DVR에 제대로 안전하게 연결되어 있는지 확인하세요.

- 네트워크 연결 확인
- 사용자 이름과 비밀번호 확인
- 연결에 문제가 있으면 DVR을 다시 시작하세요.
 - ✓ <주 메뉴> → <종료> → <사용자 이름 및 비밀번호 입력> → <재부팅>을 클릭하세요.
 - ✓ DVR을 공장 출하 상태로 초기화하려면 사용 설명서를 참조하세요.



제품에 대한 자세한 내용은 사용 설명서를 참조하세요. (wisenetlife.com에서 다운로드 가능)

설치 순서

대상 모델 (KIT)

SDH-B73046BF/SDH-B74046BF

대상 모델 (DVR)

SDR-73306/SDR-74306

- 4채널 DVR

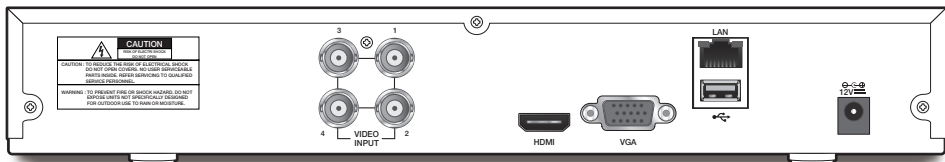

- 8채널 DVR

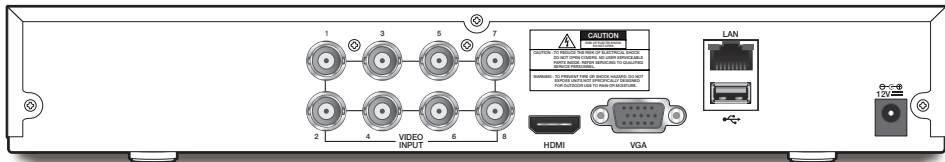

설치 순서

구성품 확인하기

- ✓ 각 구성품의 형상은 표시된 이미지와 다를 수 있습니다.
- ✓ 액세서리 종류 및 수량은 판매 지역에 따라 다를 수 있습니다.
- ✓ 비밀번호를 분실하였을 경우 초기화를 위해서는 리모콘이 필요하므로 주의하여 보관하세요.
- ✓ 어댑터는 출항지별로 다를 수 있습니다.

• SDH-B73046BF



SDR-73306

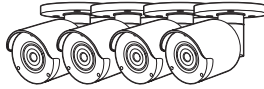

SDC-79446BF

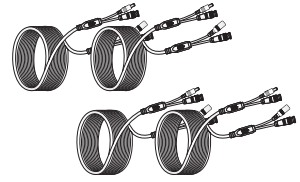

BNC 연장 케이블

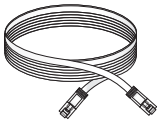

네트워크 케이블



HDMI 케이블



리모콘 / 배터리(AAA 2개)



마우스



4방향 전원 분배기



나사 x 3개 (카메라당) /
앵커 x 3개 (카메라당)

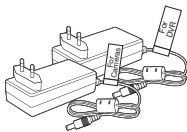

DVR용 전원 어댑터 /
카메라용 전원 어댑터

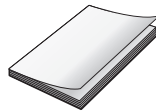

간편 설명서

• SDH-B74046BF



SDR-74306

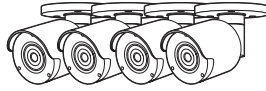

SDC-79446BF

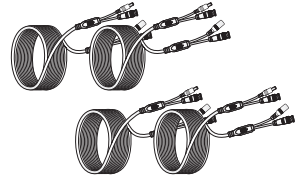

BNC 연장 케이블

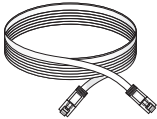

네트워크 케이블



HDMI 케이블

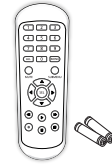

리모컨 / 배터리(AAA 2개)



마우스



4방향 전원 분배기



나사 x 3개 (카메라당) /
앵커 x 3개 (카메라당)

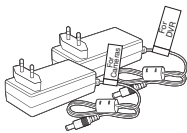

DVR용 전원 어댑터 /
카메라용 전원 어댑터

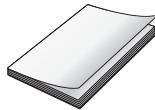

간편 설명서

설치 순서

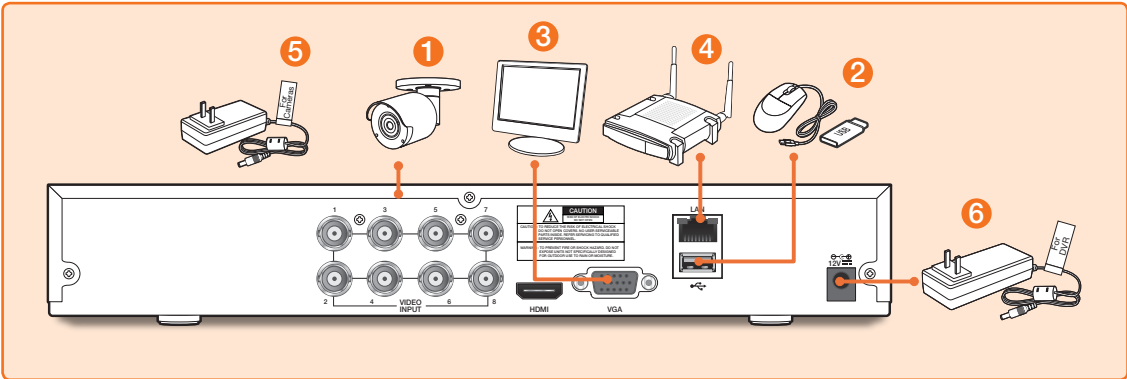

1. 카메라의 영상 입력(노란색) 및 전원 공급(빨간색) 커넥터를 BNC 연장 케이블에 연결하세요. 연결 후 BNC 영상 입력 커넥터를 후면 패널의 영상 입력 포트에 연결하세요. (나머지 카메라는 1단계를 반복하세요.)

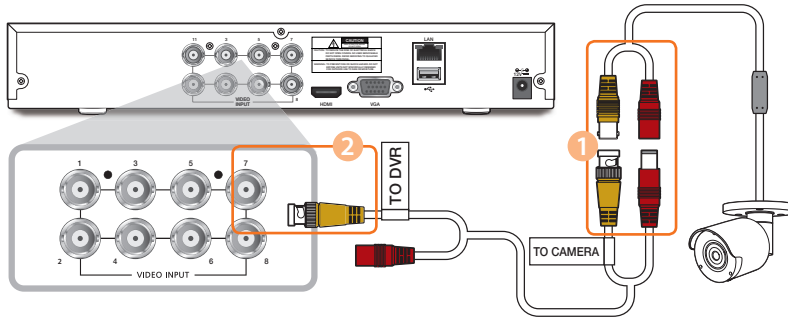

2. 마우스를 DVR 전면 또는 후면 패널의 USB 포트에 연결하세요.

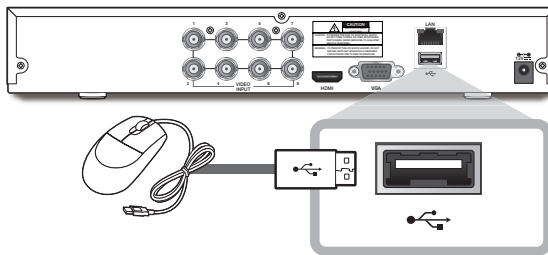

3. 모니터 포트에 따라 모니터의 HDMI 또는 VGA 케이블을 후면 패널의 HDMI 또는 VGA 포트에 연결하세요.

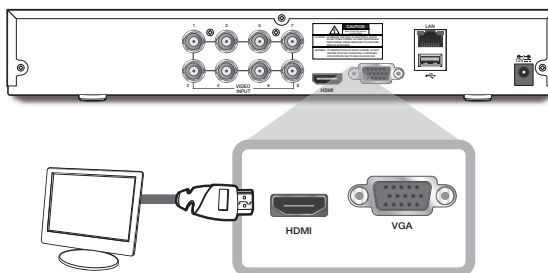

- 이더넷 케이블의 한쪽 끝을 라우터의 LAN 포트에 연결하고, 케이블의 다른 쪽 끝을 후면 패널의 이더넷 포트에 연결하세요.

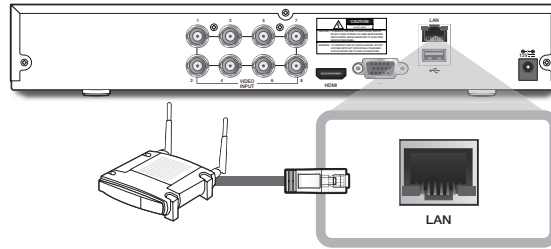

- 카메라의 전원 공급(빨간색) 커넥터를 전원 분배기에 연결하세요. 연결 후 전원 분배기의 다른 쪽 끝을 카메라용 전원 어댑터에 연결하고 어댑터를 벽면 콘센트에 연결하세요. (나머지 카메라는 5단계를 반복하세요.)

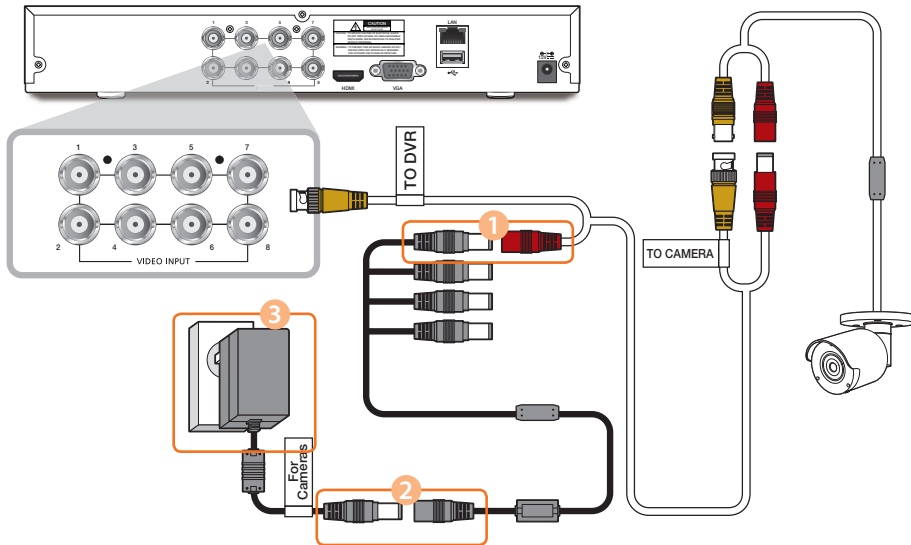

- DVR용 전원 어댑터를 후면 패널의 DC 12V 포트에 연결하고 전원 플러그를 벽면 콘센트에 연결하세요. DVR의 전원이 자동으로 켜지고 모니터에 시작마법사가 나타납니다.

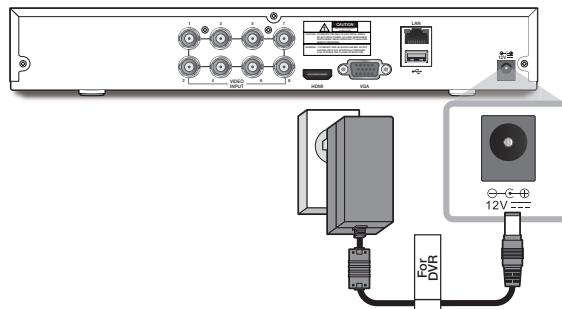

시작마법사 가이드

주기적으로 비밀번호를 변경하세요.

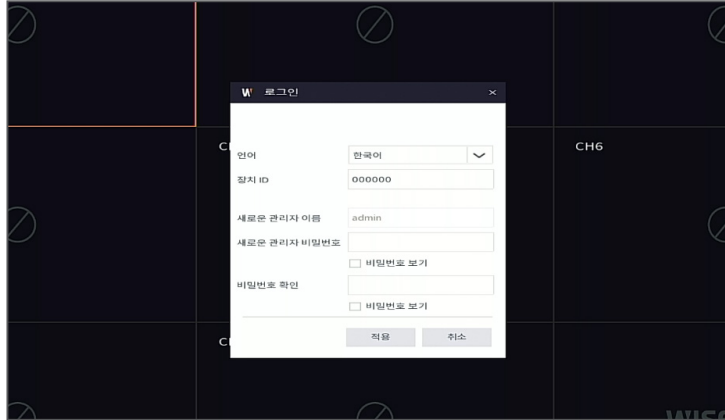

- ✓ 장치의 사용자 이름과 비밀번호를 생성하세요.
비밀번호는 8~13자여야 합니다. 비밀번호가 8~9자인 경우 적어도 글자, 숫자 및 특수 기호의 조합
이어야 합니다. 비밀번호가 10~13자인 경우 적어도 두 가지 타입의 문자의 조합이어야 합니다. 연
속 또는 반복되는 4자 이상의 문자 또는 키 배열은 금지됩니다. (예: 1111, 1234, abcd, qwerty).

1. DVR 시작이 완료되면 마법사가 표시됩니다. [시작 마법사] 를 클릭하세요.



2. 네트워크

DHCP 모드에서 라우터는 IP 주소를 DVR에 자동으로 할당합니다. DVR이 IP 주소를 얻는 데 실패하면 DVR 라우터 가이드를 참조하세요. 계속해서 문제가 해결되지 않으면 전문상담원에 문의하세요.

Category	Item	Value
1.네트워크	포괄 연결	DHCP <input checked="" type="checkbox"/>
	IP 주소	192.168.000.027
	서브넷 마스크	255.255.255.000
	게이트웨이	192.168.000.001
DNS	DNS1	168.126.063.001
	DNS2	008.008.008.008
포트	WAN 포트	00080
	VLAN ID	09000
	MAC 클러스터	<input type="checkbox"/>
PPPoE	PPPoE 활성화	<input type="checkbox"/>
	사용자	<input type="text"/>
	비밀번호	<input type="text"/> <small>비밀번호 보기</small>

3. 날짜/시간

날짜, 시간, 날짜 형식, NTP, DST 정보를 설정할 수 있습니다.

Category	Item	Value
날짜와 시간	날짜	06/03/2019
	시간	01:05:27
	날짜 형식	월/일/년
	시간 형식	24시간
	표준 시간대	GMT
NTP	NTP	<input type="checkbox"/>
	서버 주소	pool.ntp.org
DST	DST	<input type="checkbox"/>
	시간 초과	1시간
	DST 모드	주
	시작 시간	3월
	종료 시간	11월

시작마법사 가이드

4. 디스크

새 디스크는 사용하기 전에 포맷해야 합니다. <선택>을 체크하여 포맷되지 않은 디스크를 포맷하세요. [HDD 포맷]을 클릭하면 사용자 로그인 상자가 나타납니다. 로그인할 비밀번호를 입력하고 "모든 데이터가 삭제됩니다! 진행하시겠습니까?" 대화 상자가 나타나면 [확인]을 클릭하여 디스크를 포맷하세요. 진행률 표시줄이 모두 채워지면 포매팅 프로세스가 완료됩니다.

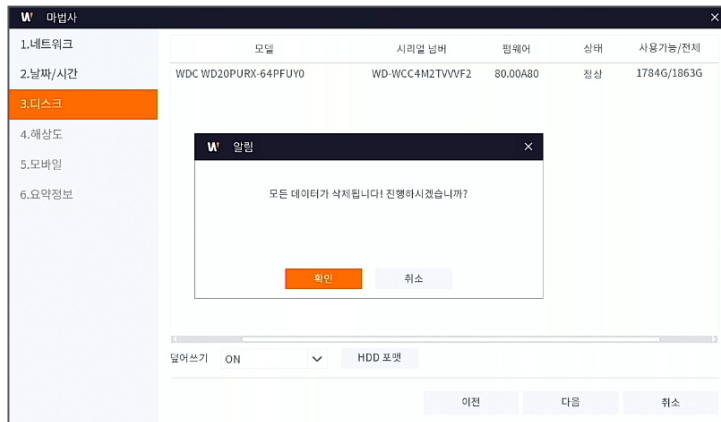

5. 해상도

모니터의 VGA 출력 또는 HDMI 출력 해상도를 선택하세요.

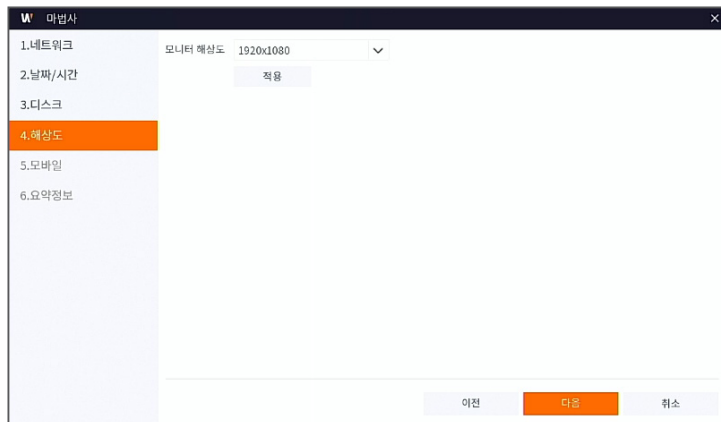

6. 모바일

Wise View를 사용하여 QR 코드를 스캔하면 DVR에서 보여지는 장치 ID가 모바일 뷰어 ID로 자동 반영되며, DVR의 ID/비밀번호를 입력하면 바로 모바일 뷰어를 사용할 수 있습니다.

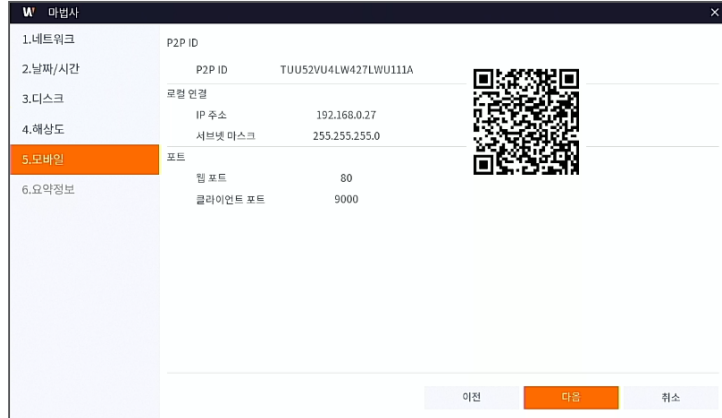

7. 요약정보

DVR 시스템 및 네트워크 상태를 보여줍니다.



8. [종료]를 클릭하여 시작 마법사의 설정을 마칩니다.

- ✓ 다음에 설정 마법사가 나타나지 않게 하려면 "다시 보지 않기"를 체크하세요.

화면 인터페이스

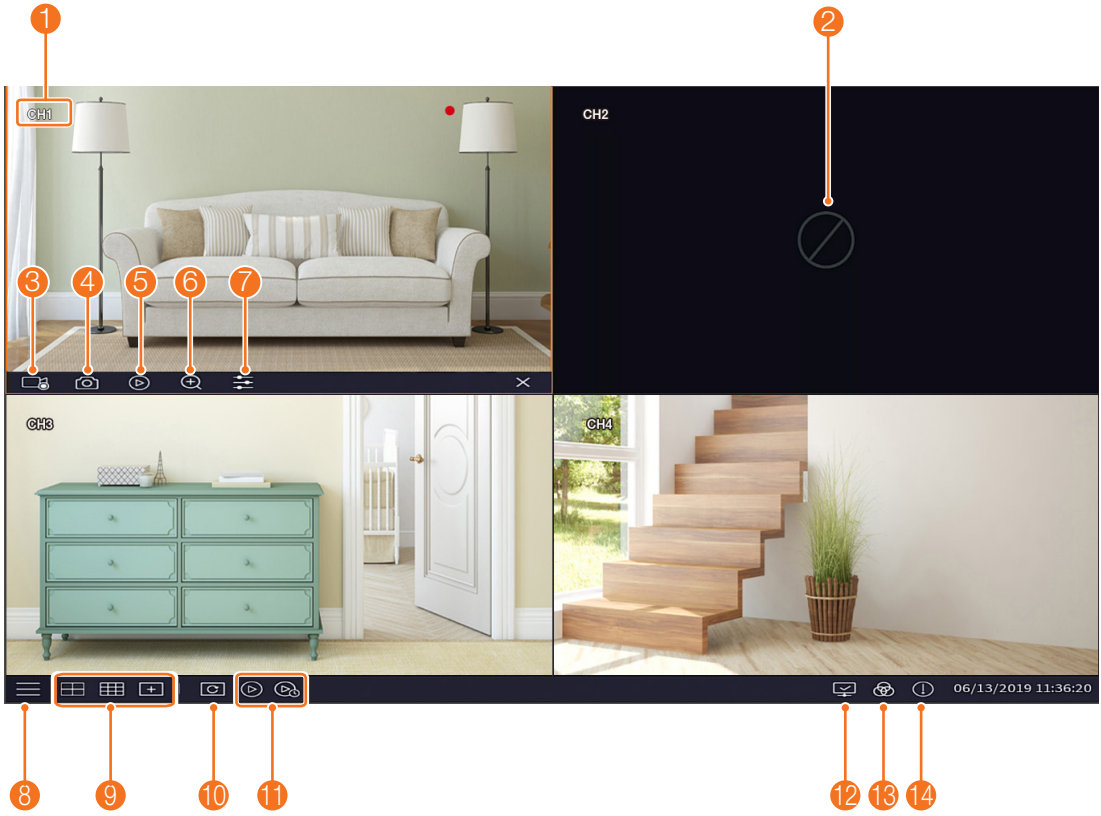

1	채널 이름	채널을 표시합니다
2	영상 손실	카메라가 꺼진 상태를 표시합니다.
3	수동 녹화	수동 녹화를 사용하거나 사용하지 않습니다.
4	수동 캡처	현재 라이브 피드의 스냅샷을 캡처합니다.
5	빠른 재생	영상의 마지막 5분을 재생합니다.
6	확대	마우스 커서를 잡고 드래그하여 현재 비디오의 프레임을 선택해 확대합니다.
7	컬러 설정	현재 채널의 색조, 밝기, 대비, 채도를 설정합니다.
6	확대	마우스 커서를 잡고 드래그하여 현재 비디오의 프레임을 선택해 확대합니다.
7	컬러 설정	현재 채널의 색조, 밝기, 대비, 채도를 설정합니다.
8	주 메뉴	주 메뉴에 접속합니다.
9	4-채널 표시	4개의 영상 채널을 표시합니다.
	9-채널 표시	9개의 영상 채널을 표시합니다.
	기타 레이아웃	8개의 영상 채널을 표시합니다.
10	화면 모드	이 버튼을 누르면 화면 모드가 순차적으로 전환됩니다.
11	재생	DVR에 녹화된 영상을 재생합니다.
12	연결상태	네트워크 연결 상태 표시합니다.
13	수동 모드	수동 녹화모드 설정을합니다.
14	정보	시스템 정보를 표시합니다.

원격 모니터링 App

시스템을 설정한 후에는 WiseView APP을 설치하여 언제 어디서나 원격으로 카메라를 확인하고 접속할 수 있습니다.

1. Google Play 또는 App Store를 열어 무료 WiseView APP을 다운로드 하세요.
2. 설치가 끝나면 WiseView APP을 실행하세요.
3. 드롭 다운 메뉴를 탭하고 장치를 선택하세요.
4. 새 장치를 추가하려면 [+]를 탭하세요. 장치 이름 아래에 DVR 이름을 만드세요.
5. 로그인 유형 - IP/도메인, P2P ID, 제품 ID를 선택하세요. (다음 단계는 QR 코드 설정에만 적용됩니다. IP/도메인 및 제품 ID 로그인에 대한 자세한 내용은 사용 설명서를 참조하세요.)
 ✓ QR 코드는 P2P ID 로그인에서만 작동합니다.
6. P2P ID 옆에 있는 QR 코드 이미지를 탭하세요. 모니터의 정보 페이지나 DVR 상단에 있는 QR 코드를 스캔하세요. (아래 이미지 참조)

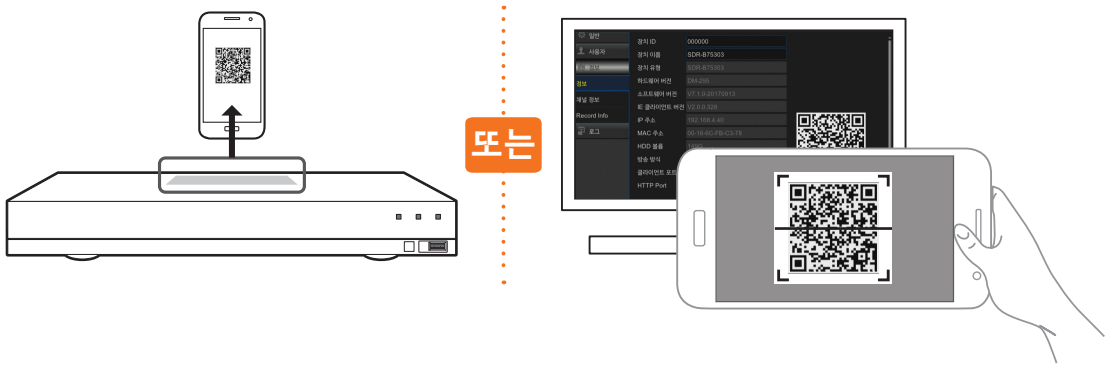

7. 사용자 이름 및 비밀번호를 입력하세요.
기본 포트를 변경하려면 새 포트 번호를 수동으로 입력해야 합니다.
8. 완료되면 <저장>을 탭하여 DVR에 연결하세요.



App 화면 인터페이스



1. 연결된 카메라의 라이브 뷰



2. 녹화 재생



3. 녹화된 영상 보기



4. 캡처된 이미지 보기

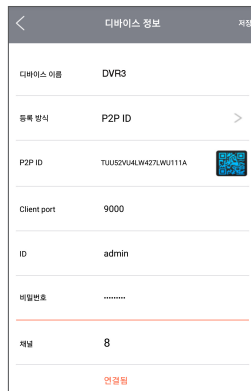

5. 장치를 추가하거나 삭제

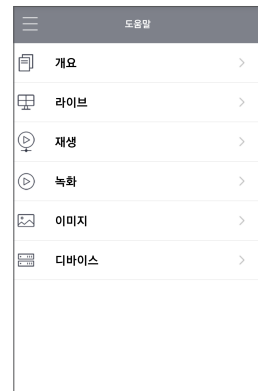

6. APP에 대한 자세한 정보

App 화면 인터페이스

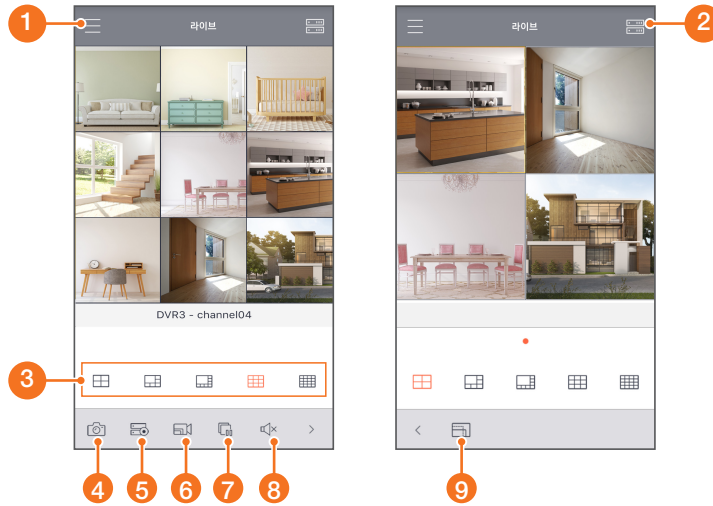

- 1 주 메뉴
- 2 장치 목록
- 3 4/6/8/9/16 분할 화면
- 4 캡처
- 5 녹화
- 6 영상 스트림 모드
- 7 라이브 스트림 시작/중지
- 8 음소거 설정/해제
- 9 화면 크기 포맷: 전체화면, 원본, 4:3 및 16:9

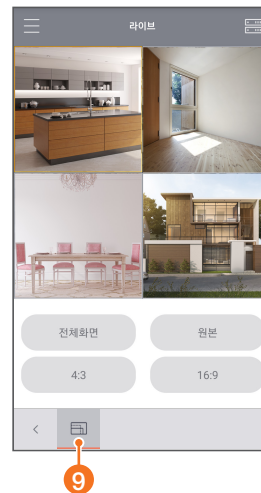
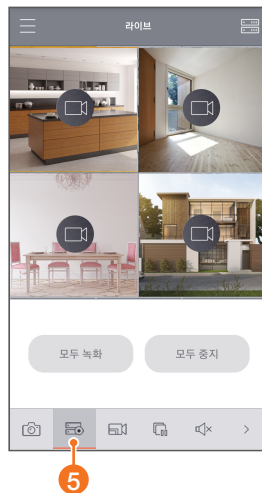
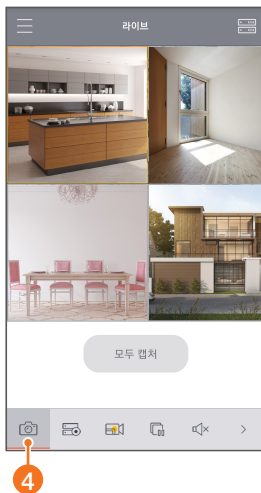

서비스 요청하시기 전에 꼭 알아 두세요

다음과 같은 사항에 대하여 서비스 요청시 유상서비스로 처리될 수 있습니다.

[1] 고객 주의사항

- 보안 시스템 및 제품의 이상 유무를 정기적으로(매일) 점검하여 사용하시기 바랍니다.
- 본 제품은 감시 보조장비로 도난(재산피해), 화재, 천재지변 등으로 인해 발생한 물적/인적 피해에 대해서는 제조사에서 책임지지 않습니다.
- A/S는 당사 해당 제품(단품)에 대해서만 가능합니다.
설치문제로 인한 불량은 설치 전문 업체 및 유지 보수업체를 통해 처리하셔야 합니다.
- 제품 사용 설명서에 포함되지 않는 기능이나, 타사 쇼핑몰 등에서 잘못 기재된 기능은 당사에서 책임을 질 수 없습니다.
- 서비스 요청시 제품에 저장된 중요한 데이터는 서비스를 받는 동안 손실될 수 있으므로, 반드시 백업을 받아 두시기 바랍니다. 수리과정에서 손실될 경우 당사에서 책임을 질 수 없습니다.

[2] 제품 사용설명서로 서비스 요청한 경우

- 사용환경에 따른 신호 점검, 전원 점검, 네트워크 환경 문제 등의 서비스 요청시
- 제품과 관련된 타기기의 설치, 설명 요청시

[3] 단순 분해조립, 간단조정, S/W 업그레이드 등으로 서비스 요청한 경우

- 제품 안에 이물이 투입되어 문제가 발생하여 서비스를 요청시
- 제품 간단조정이나 분해하지 않고 처리하는 경우
- 제품고장 요인이 아닌 S/W 업그레이드 요청시

[4] 그 밖의 경우

- 제품에서 사용되는 소모품(기록매체 등)의 관리 소홀로 인한 고장이나 사용설명 서비스 요청시
(소모품 문제에 대한 사용설명 및 서비스 요청은 해당업체에 문의하여 주십시오)
- 품질이 좋지 않은 기록매체 사용에 따른 고장이나 사용설명 서비스 요청시
- 제품이 비정상적인 환경에서 사용하거나 설치되어 문제가 발생한 경우

※ 상기와 같은 유형의 서비스를 받으실 경우에는 소정의 수수료가 부과될 수 있으므로,
서비스 신청 전 전문상담원 (☎ 1588-5772)을 통하여 보다 양질의 서비스를 받으시길 권장 드립니다.

품질보증서

제 품 명	FULL HD 영상 보안 시스템	보증 기간
모 델 명	SDH-B73046BF/SDH-B74046BF	구 입 후 1 년
구입일자	년 월 일	
보증기간	년 월 일 까지	

고객주소	성 명	
	연락처	
판매점주소(상호)	성 명	
	연락처	

※ 제품 판매시 공란의 내용을 필히 기입하여 주십시오.

◀ 서비스를 받으실 때 ▶

사용설명서를 한번 더 읽어주십시오.

고장이라 생각되면 서비스를 요청하기 전에 반드시 사용설명서를 한번 더 읽어 주십시오.

사용미숙 등으로 인한 고장현상이 있으므로 사용설명서의 취급법과 주의사항 등을 보시면 고객여러분의 손으로도 간단히 해결되는 경우가 있습니다.

서비스를 요청하시는 방법은?

요청하실 때는 고장상태를 정확히 알려 주십시오.

이때 보증서를 함께 제시하시면 보증서에 기재된 내용에 따라 유상, 무상수리의 구분이 됩니다.

한화테크윈(주)

경기도 성남시 분당구 판교로 319번길 6 (삼평동 701)

영 업 TEL 070-7147-8771~9 A/S 및 기술 문의 1588-5772

부산영업소 TEL 051-796-3216

대구영업소 TEL 053-742-3098

광주영업소 TEL 062-941-9559

대전영업소 TEL 042-489-9840

아래 사항에 따른 고장은 유상 처리됩니다.

- 1) 사용자 취급 부주의에 의한 고장
- 2) 정격전원외의 전원 연결시
- 3) 사용자 임의로 분해, 수리한 경우
- 4) 자연재해에 의한 고장 (화재, 홍수, 해일 등)
- 5) 소모품 교체시

한화테크윈(주)

카메라 설치 템플릿

카메라 설치를 더 쉽게 하려면 이 페이지를 떼어 내어 카메라를 설치하려는 장소에 부착하세요.

템플릿

이 템플릿은 벽에 카메라를 설치하는 데 사용됩니다.

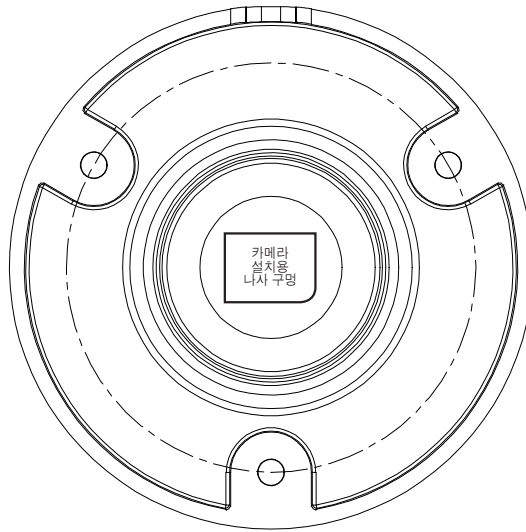

카메라 전면





한화테크윈(주)

경기도 성남시 분당구 판교로 319번길 6 (삼평동 701)

영 업 TEL 070-7147-8771~9 A/S 및 기술 문의 1588-5772

부산영업소 TEL 051-796-3216

대구영업소 TEL 053-742-3098

광주영업소 TEL 062-941-9559

대전영업소 TEL 042-489-9840

<http://www.wisenetlife.com>